

AREZZO MULTISERVIZI s.r.l.
Città di Arezzo



**AMPLIAMENTO DEL CIMITERO DI SAN LEO -AREZZO-
-PRIMO STRALCIO-**

GRUPPO DI LAVORO

RESPONSABILE UNICO DEL PROCEDIMENTO
Elena Graverini

PROGETTISTA OPERE EDILI

Comprogetti Studio - Via Cacciatori del Tevere, 4 - 06012 Città di Castello (Pg) tel -075 8554982-

PROGETTISTA OPERE STRUTTURALI

Ing. Sara Rossi - Via N. Sauro, 34 - 06012 Città di Castello (Pg) tel -075 8555958-

REVISORE DEL PROGETTO ESECUTIVO E DIRETTORE DEI LAVORI

Arch. Martin Russano - Via R. Brogi, 15 - 50019 Sesto Fiorentino (Fi) tel -055 484655-

**PROGETTO ATRIO D'INGRESSO
PIANTA, SEZIONE E FOTO**

RAPPORTO
1:100

TAVOLA
N° 3.06

DATA
Luglio 2020

SEZIONE

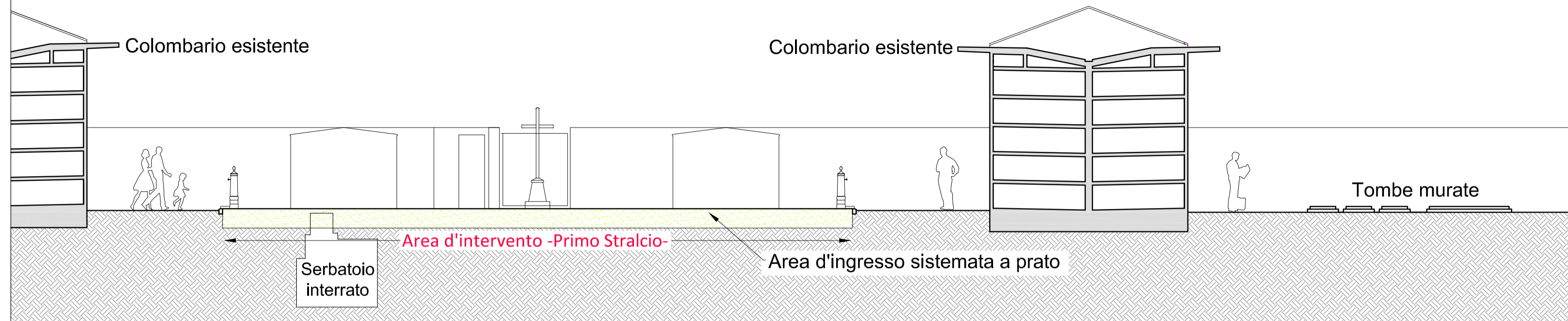

PIANTA



Foto dell'Atrio d'ingresso



- LAVORAZIONI PREVISTE**
- ASPORTAZIONE DI STRATO DI GHIAIA
 - RIMOZIONE GUAINA DI SOTTOFONDO
 - POSA IN OPERA DI TERRENO VEGETALE
 - SEMINA PER REALIZZAZIONE DI PRATO

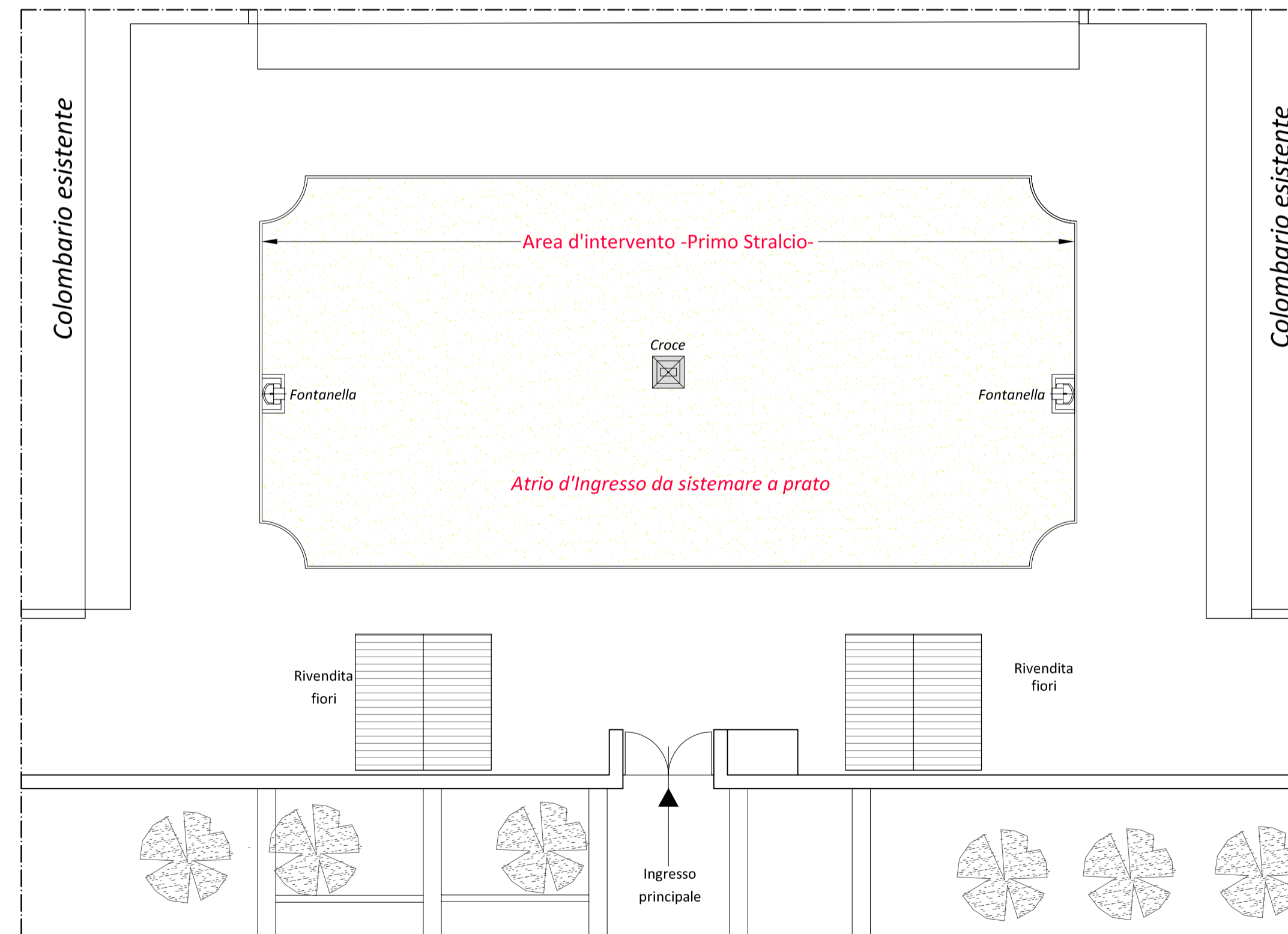